

Anleitung selbstschließende Box

Anna Hofmann
Welfenstraße 22 A
86836 Untermeitingen
www.bastelglanz.bastelblogs.de
eMail: annahofmann24@web.de



Papier:

Farbkarton Minzmakrone 14,8 x 21 cm

Farbkarton Flüsterweiß (2x) 9,4 x 9,7 cm

Weiteres Zubehör:

Schneidebrett

Eckenabrunder

Stempelset

Perpetual Birthday Calendar

Grußelemente

Anleitung:

- 1) Farbkarton Minzmakrone an der kurzen Seite falzen bei 2 cm und 12,3 cm
- 2) an der langen Seite falzen bei 10 cm und 20 cm
- 3) einschneiden wie auf Bild 1 gekennzeichnet
- 4) im nächsten Schritt werden die Dreiecke gefalzt, hierfür orientiert ihr Euch an den eingeschnittenen Linien bei 5cm und 15cm. (siehe ebenfalls Bild 1)
- 5) nun kann der Farbkarton Flüsterweiß bestempelt werden
- 6) als nächstes schneidet ihr den bestempelten Farbkarton wie im Bild 2 eingezeichnet von der Mitte zu den äußeren Spitzen
- 7) die Dreiecke könnt ihr anschließend auf den Farbkarton Minzmakrone kleben
- 8) alle Falzlinien nachfalzen und die Box an der langen Klebelasche zusammenkleben
- 9) jetzt müssen noch an dem 2 cm Streifen die Ecken abgerundet werden
- 10) zum Schluss wird der Boden geklebt - fertig

Bild 1



Bild 2



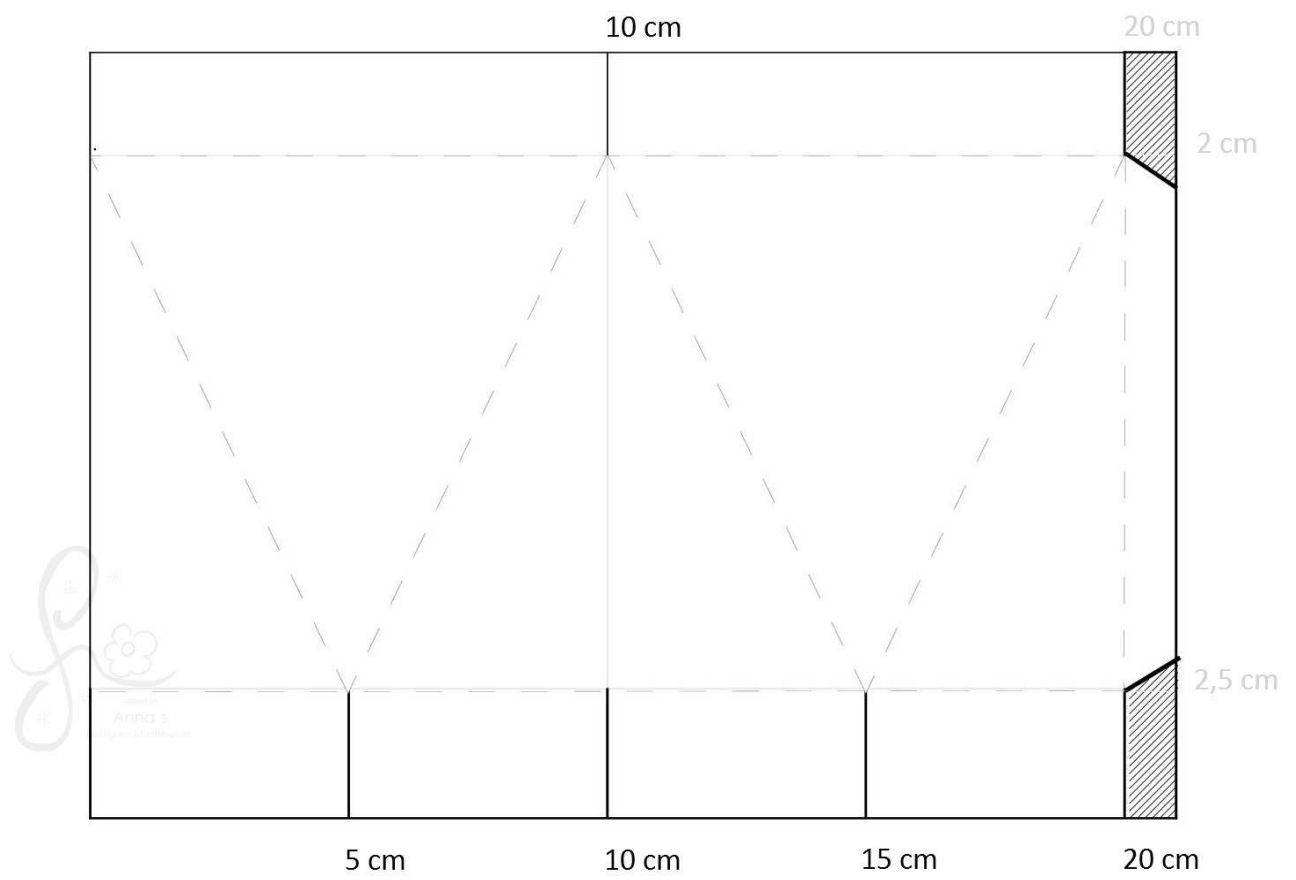
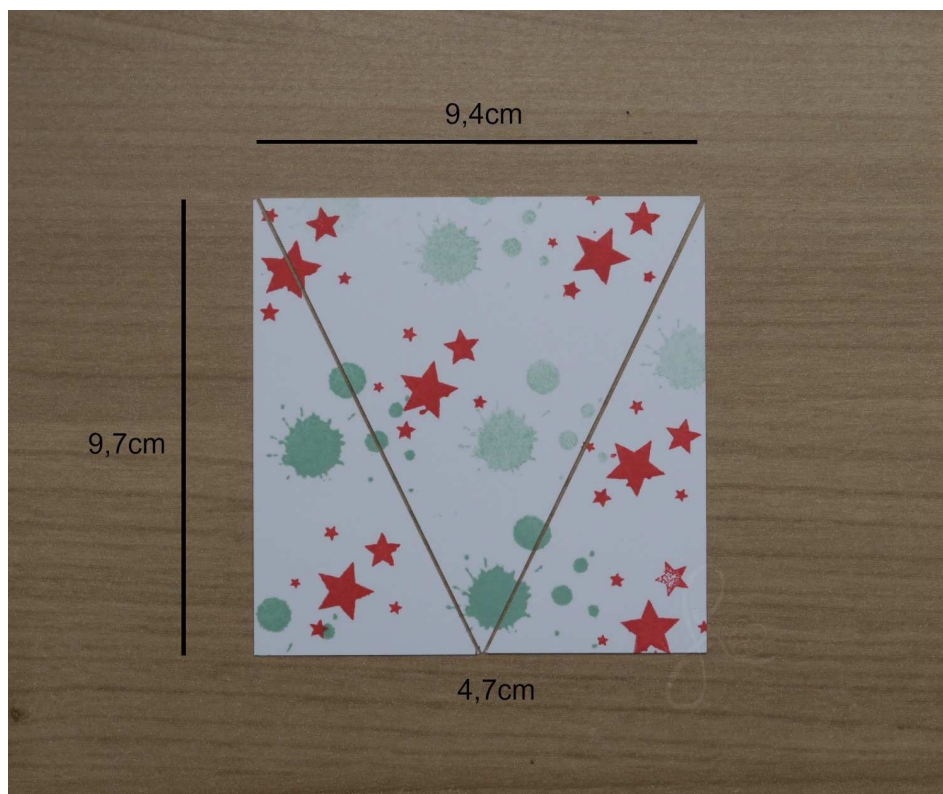

Viel Spaß beim nach basteln und eine Kreative Zeit
wünscht Anna Hofmann